

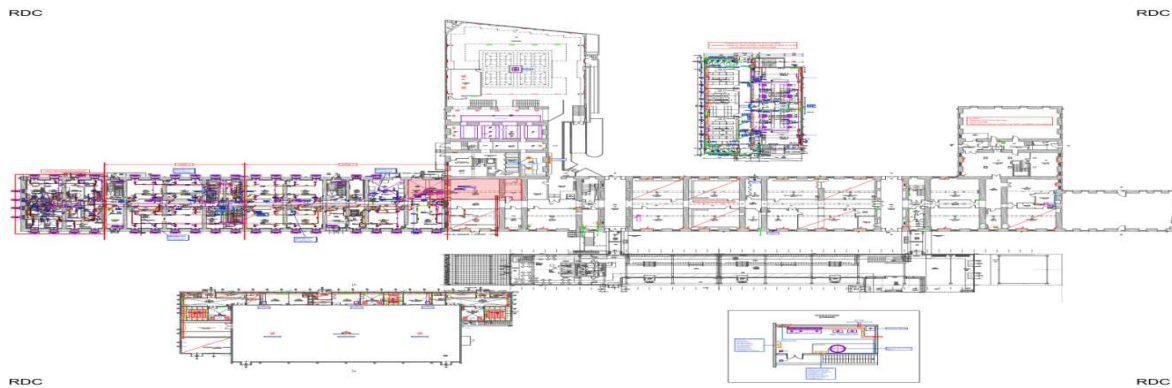

<b>Mandataire</b>	K Ingénierie Mandataire
<b>Maître d'Ouvrage</b>	Région Grand EST
<b>Année de Construction</b>	2016-2017
<b>Usage</b>	Enseignement - Lycée
<b>Type de Travaux</b>	Réhabilitation
<b>Mission</b>	AMO



### Données techniques

<b>Production:</b>	Mission de Relevés et de diagnostic - Sécurité Incendie
<b>Ventilation:</b>	Mission de Relevés et de diagnostic - Plomberie Sanitaire / adduction d'eau et Evacuation d'eau
<b>Emetteurs:</b>	Mission de Relevés et de diagnostic - Chauffage Ventilation Climatisation
<b>ECS:</b>	Mission de Relevés et de diagnostic - Courants Forts et Courants Faibles
<b>Régulation</b>	

### Calcul

**RT:**  
**Ubât:**  
**Bbio:**  
**Cep:**  
**Cep / Cep<sub>Max</sub>:**  
**Label:**

### Financier

**SHON:**  
**Coût Total Travaux** 4 000 000 € HT  
**Coût Lot CVC**  
**Coût Lot PS**  
**Coût Lot RD**  
**Coût Lot Cuisine**  
**Coût Lot CF/Cf**

**Stade du Projet** DIAG

